

PLANTA BAJA ESC. 1:100
SUPERFICIE CONSTRUIDA 809,16 m²

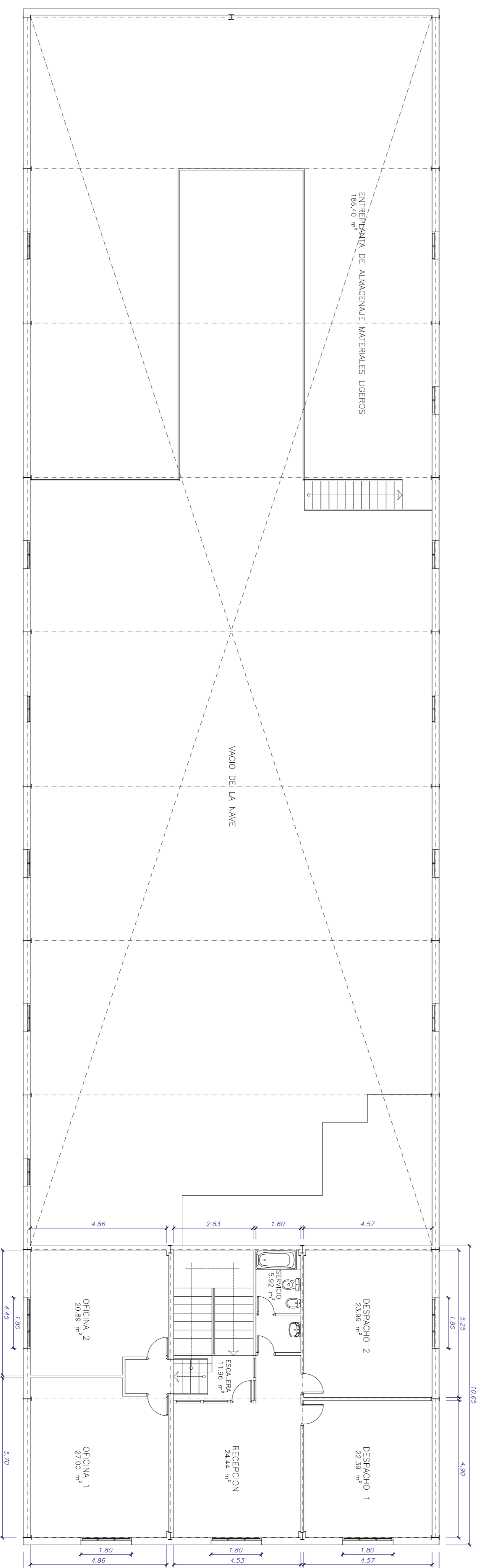

ENTREPLANTAS ESC. 1:100
SUPERFICIE CONSTRUIDA 344,02 m²

CUADRO DE SUPERFICIES:

PLANTA BAJA

SUPERFICIES UTILES

| | |
|--------------------------------|-----------------------------|
| ZONA DE ALMACENAMIENTO | 646,59 m ² |
| SALA DE MUESTRARIOS | 63,31 m ² |
| CUARTO DE CONTROL | 18,56 m ² |
| ESCALERA | 6,14 m ² |
| C.E. (CUADRO ELECTRICO) | 3,13 m ² |
| SERVICIOS | 11,66 m ² |
| VESTUARIO | 9,87 m ² |
| VESTIBULO | 1,70 m ² |
| DEPOSITO DE HERRAMIENTA | 5,11 m ² |
| SUMA SUPERFICIES UTILES | 767,87 m² |
| SUPERFICIE CONSTRUIDA | 809,86 m² |

ENTREPLANTAS

SUPERFICIES UTILES

| | |
|--------------------------------|-----------------------------|
| ENTREPLANTA DE ALMACENAJE | 186,40 m ² |
| ENTREPLANTA DE OFICINAS | 11,96 m ² |
| ESCALERA | 11,96 m ² |
| SERVICIO | 5,92 m ² |
| RECEPCION | 24,44 m ² |
| OFICINA 1 | 27,00 m ² |
| OFICINA 2 | 20,89 m ² |
| DESPACHO 1 | 22,39 m ² |
| DESPACHO 2 | 23,99 m ² |
| SUMA SUPERFICIES UTILES | 322,99 m² |
| SUPERFICIE CONSTRUIDA | 330,88 m² |

TOTAL SUPERFICIES UTILES 1.090,86 m²
TOTAL SUPERFICIE CONSTRUIDA 1.140,54 m²

PLANTAS

ESTADO A LEGALIZAR

LEGANES (MADRID)
CALLE TRIGO Nº 40

EXPEDIENTE DE LEGALIZACION
DE NAVE INDUSTRIAL AISLADA

PRC
 PRACTICIDAD DE PLANTAS, LOCAL
 DE PROYECTO DE LEGALIZACION
 DE UN NAVE INDUSTRIAL AISLADA
 PARA SU USO COMO ALMACEN
 PARA EL ALMACENAMIENTO
 DE MATERIALES
 EN LEGANES (MADRID)
 OCESA MONTORO HERRANDEZ
 LA INGENIERA

DOUMI CLAVE E-2108-PA-18
 JUNIO 2018
02
 1/100